YouTube Comment Viewer

VIDEO

EL REVIEWER RANDOM - REVISION RANDOM

autoclickcaosclave

20.923 views

1.103

Published: 10/6/2018, 06:30:01

138 comments

▲ STATISTICS

Aggregate by: Month

Drag to zoom, double-click to reset

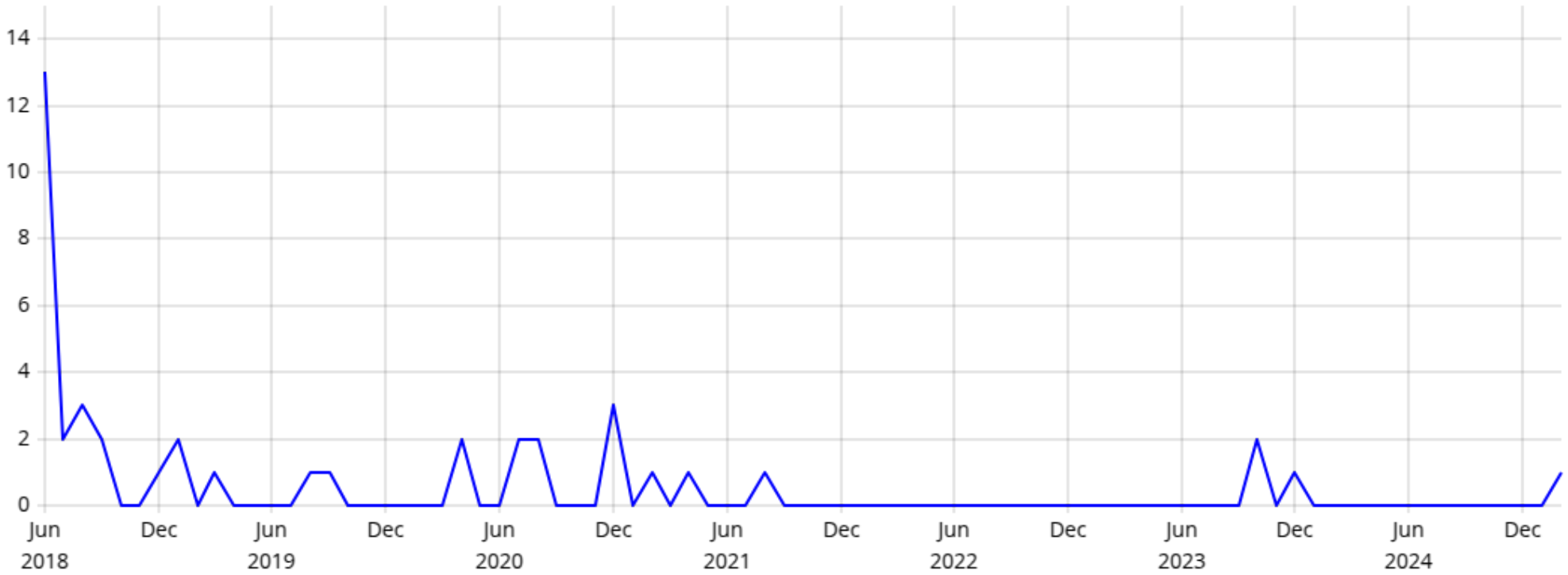

Top-level comments	42	**Average comments per day**	0,02
Total likes	1.190	**Average likes per comment**	28,33

SORT BY

Likes | Date (newest first) | Date (oldest first)

FILTER

From 10/06/2018

To 16/02/2025

COMMENTS

Showing **42** / 42 results

Page size: 25

@Kinev | 10/6/2018, 06:50:42 #1
Querés chocolate caliente?!
52
▲ Hide 7 replies

@autoclickcaosclave | 10/6/2018, 07:10:56 #1
HAHAHAHA
4

@bibliopelicomic | 25/8/2018, 02:52:57 #2
Condorchavo
1

@per5596 | 29/3/2020, 11:05:05 #3
@@bibliopelicomic SI

@bibliopelicomic | 30/3/2020, 01:51:46 #4
@@per5596 odio a este tipo

@per5596 | 30/3/2020, 01:58:25 #5
@@bibliopelicomic por qué?

@bibliopelicomic | 30/3/2020, 02:21:05 #6
@@per5596 lo conoci cuando solo tenia 200 subs y no queria criticar mi canal

@per5596 | 30/3/2020, 02:25:39 #7
@@bibliopelicomic qué?
Podrias redactarlo

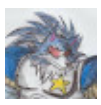

@capicomando | 10/6/2018, 07:00:12 #2
Te gusta el chocolate caliente condorchavo?
336
▲ Hide 5 replies

@autoclickcaosclave | 10/6/2018, 07:10:11 #1
-SI
>PUES TOMAAAAA
-PIPIPIPI
JAJAJAJAJA
78

@MrTheSID | 30/7/2018, 04:01:59 #2
Jajaja amo lo del condorchavo
9

@ignaciobasualto1226 | 20/9/2018, 12:05:25 #3
Jajaja stos mens xD

@steffecampos5625 | 14/11/2018, 07:42:00 #4
Jajajajaja □□□

@angmagames4482 | 10/2/2019, 02:30:46 #5
C mamo

@molofino6763 | 10/6/2018, 07:10:17 #3
busquen un cuarto
4
▲ Hide 4 replies

@autoclickcaosclave | 10/6/2018, 07:27:19 #1
No comprendí tu comentario.
3

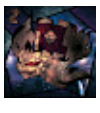

@orphixigl1476 | 22/1/2019, 05:58:58 #2
@@autoclickcaosclave En su comentario, el expresa que busques un cuarto.
16

@agusdm3584 | 23/2/2019, 06:41:02 #3
@@orphixigl1476 xD
2

@elsaulo5841 | 4/1/2023, 10:00:50 #4
@@autoclickcaosclave el individuo insinua que usted siente atracción sexual por el reviwer ramdom

@autoclickcaosclave | 10/6/2018, 07:12:30 #4

Lo siento por la muletilla continua de "sin embargo". Mejoraré eso.

56

▲ Hide 4 replies

@bibliopelicomic | 24/6/2018, 09:38:17 #1

autoclickcaosclave solo hay 2 cosas que odio del reviewer randoom. Sus comentarios randoom (osea que no reseñe la pelicula completa y solo de una opiniom general) y la wwe

1

@cochiteoproducciones1544 | 15/9/2018, 05:39:39 #2

Tranquilo, todos tenemos una muletilla, lo mejor es siempre releer el guión y tratar de cambiarlas por otros sinónimos.

2

@cochiteoproducciones1544 | 15/9/2018, 05:40:58 #3

@@bibliopelicomic Y lo del comentario Random lo hace porque son películas de estreno, a estas alturas es dificilísimo subir algo así a Youtube. Da una opinión breve para saber si vale la pena ver la película.

@bibliopelicomic | 16/9/2018, 08:40:05 #4

por eso , no me gusta que las estrene asi no mas , aunque tarde meses las prefier una reseña completa

@thestalkerkitty7671 | 10/6/2018, 07:16:33 #5

Yo solo sé que tiene un pasado tragico y es un 30% homosexual (no me culpen a mi, yo solo lo vi en un video de "Criticos feos high School")

176

▲ Hide 4 replies

@autoclickcaosclave | 10/6/2018, 07:27:30 #1

hahahahaha

15

@Tha_furia | 11/6/2018, 11:25:39 #2

Entendí la referencia xd

6

@melissak.2662 | 27/7/2018, 06:23:50 #3

The Stalker Kitty de xD

1

@elsaulo5841 | 4/1/2023, 09:52:49 #4

Te amo mucho amigo

@oscaromero_ | 10/6/2018, 08:29:26 #6

Pensé que el reviewer random era un canal de dragón ball y por eso Doom no lo metió en su vídeo de revisión de canales de animación

76

▲ Hide 3 replies

@autoclickcaosclave | 10/6/2018, 08:56:36 #1

Para nada, haha.

18

@josueyirionsito5063 | 27/8/2018, 02:27:35 #2

noooo , de verdad creias que era un canal que comenzo con solo dragon ball? XD. El se hizo famoso por hacer videos de curiosidades muy dificiles de encontrar en cosas random XD

4

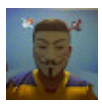

@DiegoAmsapomac | 17/5/2020, 09:27:20 #3

todavia recuerdo que senti horror y luego risa cuando vi el "doomposting" de reviewerandom lamiendo a goku

1

@syd1467 | 10/6/2018, 10:54:52 #7

EL REVIEWER RANDOM: Temporada 1: https://www.youtube.com/playlist?list=PL401_vrfgaELOSDOSJzbf9Auc0oMx0nUp

26

▲ Hide 1 replies

@syd1467 | 10/6/2018, 10:55:08 #1

EL REVIEWER RANDOM: Temporada 2: https://www.youtube.com/playlist?list=PL401_vrfgaEL5S_H5Cig-DC8ppJ84z55L

11

@loschochitoz5251 | 10/6/2018, 11:23:50 #8
y para cuando una del Dun??
👍 7

▲ Hide 5 replies

@autoclickcaosclave | 10/6/2018, 11:41:36 #1
Cuando Doomentio tenga un formato digno de copiar y no diapositivas de powerpoint
👍 49

@halflife3548 | 18/8/2018, 04:56:54 #2
@@autoclickcaosclave por favor destrúyelo necesitamos un héroe, no basta con el que hiciste hace poco, hay mucho de donde sacar ;)
👍 3

@cochiteoproducciones1544 | 15/9/2018, 05:43:41 #3
@@halflife3548 Binary One había subido uno donde destrozaba a Doom. Eliminaron el vídeo.

@usuariopromedio2214 | 27/1/2019, 11:05:43 #4
@@cochiteoproducciones1544 doomentio le hizo una respuesta
👍 3

@cochiteoproducciones1544 | 28/1/2019, 01:27:56 #5
@@usuariopromedio2214 Ufff hace cuánto? Me quedé muy intrigado esperando una respuesta de su parte.

@ninjamaestro3125 | 11/6/2018, 12:38:54 #9
Como proximos videos de esta seccion deberias hablar de Axl Kss , Woshingo o cultura colectiva
👍 63

▲ Hide 10 replies

@autoclickcaosclave | 13/6/2018, 12:19:21 #1
El de Axl Kss creo le cerraron el canal. Y uno de los otros dos ya tiene vídeo, el siguiente es sobre el tercero que queda.
👍 6

@bibliopelicomic | 24/6/2018, 09:21:31 #2
Ninjamaestro312 Si. Que ha le de axl kss para que axl le dedique un video . Lo humille y le envie un monton de haters accidentalmente
👍 4

@giftig9329 | 24/8/2018, 02:49:42 #3
@@bibliopelicomic si claroooooooooooooooooooooooooooooooooooooooooooooooooooooooooooooooooooooooooooooooo
👍 3

@bibliopelicomic | 24/8/2018, 09:01:40 #4
@@giftig9329 busca la review de max stell y veras lo que hace axl con los que le dedican videos

@bibliopelicomic | 25/8/2018, 09:51:23 (✏ edited 14/11/2023, 10:58:38) #5
@SANTIAGUS! igual no fue su intension
Pero demuestra que su comunidad no quiere que le dediquen nada a axl

@bibliopelicomic | 25/8/2018, 01:56:30 (✏ edited 16/11/2023, 05:09:34) #6
@SANTIAGUS! segun tu ¿pprque hizo mal el chico?

@bibliopelicomic | 25/8/2018, 02:52:49 (✏ edited 16/11/2023, 07:24:25) #7
@SANTIAGUS! apuesto a que si vas al link quw dejo axl encontraras en video en publico

@bibliopelicomic | 25/8/2018, 03:44:00 (✏ edited 16/11/2023, 07:07:41) #8
@SANTIAGUS! https://youtu.be/vm-B-1s7JH8
De hecho nunca se borro
Solo estaba en privado

@elqueobserva7663 | 1/3/2019, 10:38:56 #9
@@autoclickcaosclave ¡Pero ya volvió chavon!(ya se que la respuesta es antigua pero era para aclarar)
👍 2

@elsaulo5841 | 4/1/2023, 09:55:07 #10
Llega 4 años tarde para que esto sea gracioso, el experto en chespirito

---

@Tha_furia | 11/6/2018, 11:26:25 #10
Ese men...

@gaelzr922 | 13/6/2018, 09:18:20 #11

Pense que era una parodia

👍 4

▲ Hide 2 replies

@autoclickcaosclave | 13/6/2018, 09:50:41 #1

Gael zR se trata de hacer su propio formato con ellos

👍 16

@bibliopelicomic | 24/6/2018, 09:21:42 #2

Y no lo es?

👍 2

@alx4638 | 20/6/2018, 02:39:43 #12

Creo que la larga duración de sus videos suele estar bien justificada.

👍 63

@bibliopelicomic | 24/6/2018, 09:19:04 #13

Veo que me ganaste

Ahora tendre que revisar a mexicansnoob

👍 7

@chingondelosp3ndejos | 13/7/2018, 11:57:11 #14

por que su comportamiento en twiter o en facebook es nociva?

👍 20

▲ Hide 3 replies

@autoclickcaosclave | 15/7/2018, 05:54:52 #1

Suele ser muy sensible en cuanto a sus puntos de vista, creyendo que se le esta atacando a sus gustos o algo por el estilo.

👍 54

@brunoiannoriegamoreno9749 | 10/12/2020, 08:22:56 #2

@@autoclickcaosclave mentalidad de trinchera u_u

@AdanUriel-tj1nh | 20/2/2024, 08:33:18 (edited 12/6/2024, 07:34:00) #3

Inga tu mai@@autoclickcaosclave

A @adolfopaezdiaz4371 | 24/7/2018, 11:53:49 #15
No entiendo, que actitudes nocivas?
👍 10

▲ Hide 9 replies

@dosdosdosdos759 | 6/4/2020, 11:40:58 #1
@@ThecrazyMurray con el jhon xd (el de huérfano producciones)
👍 3

@dosdosdosdos759 | 7/4/2020, 12:15:43 #2
@@ThecrazyMurray creo que en Facebook porque tuvieron una discusión sobre personas con problemas mentales o algo parecido y el metió asu primo que nada que ver y, pues bueno se dejaron de, hablar
👍 2

@dosdosdosdos759 | 7/4/2020, 12:53:10 #3
@@ThecrazyMurray nose creo, en un directo del jhon (huérfano producciones) dijo como se habían peleado y pues dijo eso, no me acuerdo muy bien
👍 1

@dosdosdosdos759 | 7/4/2020, 01:11:28 #4
@@ThecrazyMurray denada :b
👍 1

B @brunoiannoriegamoreno9749 | 10/12/2020, 08:24:16 #5
Lo de siempre : /

@ReviewerRandom | 10/8/2021, 03:52:30 #6
@@ThecrazyMurray Hola, se que llego tarde, pero... ¿puedes darme un ejemplo de a qué youtubers he defendido "con uñas y dientes de toda crítica"? De por si, no creo seguir ningún canal de política :P

Lo más cercano sería el Film Renegado (actual MermaidDork), que más que de izquierda es "progresista"; y más que "defenderlo de críticas" sería estar en contra de gente que le tira mierda. Si no les gusta su contenido o las opiniones que da, están en su derecho.
👍 1

@ReviewerRandom | 10/8/2021, 03:52:55 #7
@@dosdosdosdos759 Yo no fui la única persona que se "peleó" (alejó) de John.
👍 2

@ReviewerRandom | 10/8/2021, 02:31:30 (edited 10/8/2021, 02:33:18) #8
@@ThecrazyMurray ¿O sea...que el problema que tienes conmigo es un montón de cosas de las que no te acuerdas bien? XD.

Y no. El video al que (supongo) te refieres, es uno de Celeste Griott, que hizo en el contexto del estallido social que se vivió en Chile. Ella no "criticaba a los liberales", sino que fue un video hablando a la cámara sobre el cómo era evidente que iba a ocurrir, dado nuestro modelo económico y político impuesto en dictadura y los brutales abusos a los que ha dado paso (incluyendo que nuestros ancianos vivan en la miseria, al privilegiar un sistema de pensión privada donde mayormente se sustenta en las inversiones de los grandes empresarios, y donde la ayuda estatal, el pilar fundamental en casi todos los países desarrollados, es prácticamente nula).

En el video, la mayoría de las "críticas" no tenían sentido, y buena parte eran puros insultos. Lamentablemente, se compartió en sitios como el actualmente muerto nido.org, donde muchos tipos se dedicaban a burlarse y atacar todo lo que ella decía. Eso sumado a ataques de gente literalmente fascista, que a pesar de ser minoría (según quedó demostrado en las elecciones), apoyan fervientemente el legado del dictador.

Yo respondí a algunos de esos tipos, pero ella eventualmente cerró los comentarios y las puntuaciones, porque había un ánimo brutal de sabotear el video "for the lulz". Lo que (creo) haber discutido contigo, es que decías que era "censura".

Cada persona en Youtube decide hasta qué punto aguanta los ataques e insultos. Nadie tiene la obligación de aguantar la basura del resto. ESO es lo que yo defendí.

¿Eso es tener una posición "muy polarizada" o "defender con uñas y dientes a canales que dicen cosas incorrectas"? No había nada malo en lo que ella decía, y es un sentimiento compartido por la gran mayoría del país: la necesidad de cambios de fondo y que este modelo económico en el que vivimos en Chile es insostenible (el cómo se hace el cambio es otra cosa).

Sobre las Post datas:
1. El más reciente fue el de Danny Phantom (que hasta tuvo un bonus). El siguiente será el de Ed, Edd y Eddy, para Septiembre.
2. Fueron un montón de situaciones y actitudes. No me interesa hacerlo público.
👍 2

@ReviewerRandom | 10/8/2021, 08:48:40 #9
@@ThecrazyMurray Está bien. Igual, "peleas con otros youtubers" sólo he tenido 2.
👍 3

@caldx380x4 | 20/8/2018, 11:18:34 #16

Considero que el sujeto es odiado innecesariamente de forma tóxica por los que aborrecen a dragón ball súper
Pero fuera de eso considero que reseña de manera aceptable y se da su tiempo en carisma y una moralidad que no es de doble filo sino objetiva en general

131

▲ Hide 3 replies

T

@tiagodeyherabehere1688 | 17/9/2018, 07:06:11 #1

El problema es que muchas veces deja todo tipo de objetividad solo porque "le gustó mucho" ignorando todos los errores de el producto

9

@multireplicant1687 | 28/10/2018, 09:27:23 (edited 28/10/2018, 09:27:35) #2

Aparte de que muchos de esos son fanboys de doom que le tiran mierda solo porque dijo que Dragon Ball Super es buena. Lo peor es que doom y sus fans solo se quedan con eso, no lo critican de otra forma por el resto de su contenido. Hasta ahora los videos que vi de el son buenos, en su mayoría dando buenos argumentos

25

@ReviewerRandom | 10/8/2021, 03:49:54 #3

@@tiagodeyherabehere1688 Hola, se que llego tarde, ¿pero puedes decirme cuando?

4

@MilkyCrowley | 30/8/2018, 06:15:56 #17

Como creerle al reviewer random con gorra? :v

3

▲ Hide 1 replies

@elsaulo5841 | 4/1/2023, 09:57:42 #1

Paso1:
Creerle
Paso2:
Disfruta
Paso3:
Revivir a hitler

1

M

@MegaFalcon13 | 30/8/2018, 10:25:38 #18

Queres chocolate Che Chavo??

4

@jhonatanantulioalvaradogra3314 | 15/9/2018, 11:53:07 #19

puedes criticar a chaman bot 😂
pixelman porfa 😂

5

I

@ignaciobasualto1226 | 20/9/2018, 12:06:04 #20

Me encantó tu canal, me suscribo, enserio es terrible bueno, como no lo encontré antes

4

@YoungCruella | 25/12/2018, 05:24:50 #21

Cuando Youtube me **autodesuscribe** de tu canal ;-;

5

@gbcj3434 | 26/1/2019, 03:59:14 #22

Me parece que es un buen youtuber, pero es muy subjetivo en temas de db xd

14

▲ Hide 3 replies

@ReviewerRandom | 10/8/2021, 03:48:50 (edited 10/8/2021, 03:49:08) #1

Que extraño, porque en mi review de Battle of Gods dije que en realidad ninguna película de DB es realmente "buena" argumentalmente, y que sólo debían evaluarse dentro del parámetro de las películas de la franquicia, que tienen un standard muy bajo.

Por cierto, hola 2 años después XD.

5

@gbcj3434 | 10/8/2021, 10:50:44 #2

@@ReviewerRandom fua ni idea que habré querido decir en ese tiempo xD, igualmente hola

4

@ReviewerRandom | 11/8/2021, 12:50:24 #3

@@gbcj3434 Está bien. 0 problema :)

2

@mrheherdisruptor8975 | 31/1/2019, 08:39:20 #23

te gusta el chocolate caliente condorchavo

7

▲ Hide 3 replies

@per5596 | 29/3/2020, 11:09:34 #1

Si

1

@mateps1030 | 15/1/2021, 01:59:34 #2

@@per5596 ¡PUES TOMAAA!

1

@elsaulo5841 | 4/1/2023, 09:59:22 #3

@@mateps1030 pon las manos para recibir chequico

@michaeledward5201 | 26/3/2019, 09:09:57 #24

Haz uno de Emmahavok y OcurrenciaTV

7

@nahuelpla7077 | 22/8/2019, 08:33:01 #25

Por un segundo pensé que estaba viendo un vídeo de el , me confundió la miñatura xd

4

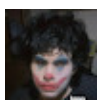

@valoop_ | 27/9/2019, 01:47:04 #26

Dislike porque no me regalaste mi chocolate caliente :(

9

▲ Hide 3 replies

@per5596 | 29/3/2020, 11:09:53 #1

PUES TOMAAAAAAAAAAAAAAA

2

@per5596 | 5/4/2020, 01:29:27 #2

@@ThecrazyMurray pon las manos para recibir che kiko

1

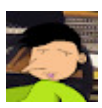

@elsaulo5841 | 4/1/2023, 09:59:38 #3

@@per5596 MAMAAAAAAAAAA!!!!!!

1

@aaronamilivia5968 | 5/4/2020, 03:05:07 #27

se nota una mejora en la narración de autoclick de 2018 y 2020 ya que esas pausas innecesarias y tomadas de aires ya no las hace y su voz es mas contundente, o eso es lo que pienso

3

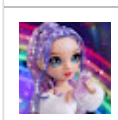

@jonygvxdxd | 16/4/2020, 12:56:56 (edited 16/4/2020, 12:57:23) #28

Te gusta el chocolate caliente John R. ?

1

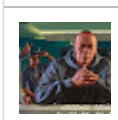

@GHOSTXD09 | 12/7/2020, 02:11:58 #29

El youtuber tiene listas diferentes y 1 de ellas seria su fama

@republicavictinera | 24/7/2020, 09:48:27 #30

XDD

1

@lawrence1156 | 21/8/2020, 09:26:47 #31

Si su primer video de revisión de usuarios fue para darle una felación a Reviewer Random ya podemos saber que este canal es una mierda

1

▲ Hide 2 replies

@lawrence1156 | 25/8/2020, 04:58:17 (edited 12/11/2023, 06:25:12) #1

@Fernando Josue Sinchiguano Altamirano Me estás siguiendo acosador?

@ad0836 | 5/7/2021, 01:37:01 #2

Pero si es una crítica objetiva, no a la persona del reviewer

@nehuenmutiozabal6339 | 30/8/2020, 12:44:48 #32

Veía sus vídeos por el 2018 y por principios de 2019 deje de seguirlo.
Hace buen contenido, pero su punto de vista suele entrometerse demasiado con sus reviews y llega a cometer el gran pecado de pelearse con su propia audiencia por cosas subjetivas al punto de poner segmentos cortos para dar la contraria
Buen vídeo

👍 2

▲ Hide 11 replies

@ReviewerRandom | 10/8/2021, 03:13:58 #1

Hola, se que llego meses tarde, pero.. ¿a qué segmentos te refieres? Porque honestamente no recuerdo haber puesto ningún segmento en un video para "pelear con la audiencia". Aunque si para desmentir desinformación o aclarar un punto.

Ojalá puedas decirme, porque uno nunca para de aprender, y no niego que en varias ocasiones, incluso hoy, cometo errores. Son cosas que uno trabaja con el tiempo.

👍 2

@nehuenmutiozabal6339 | 10/8/2021, 05:24:11 (edited 10/8/2021, 05:25:33) #2

@@ReviewerRandom El de He-Man, pusiste un segmento donde excusabas el humor de El bananero poniendo un clip de Ivan, dando la casualidad que en un video que salió anterior a este había comentado que no me gustaba su humor debido a que se volvía excesivamente repetitivo, y en lugar de tomar el comentario y moverte con tu vida pues bueno. Y no solo a mi me lo hiciste, varios otros les ha pasado que comentan en tus videos sobre una opinión y los colocas en una estaca de madera para lanzarles una indirecta. Aclarar un punto es una cosa, desmentir algo es mucho más delicado. buen día y si no lo recuerdas no pasa nada porque esto ya fue hace mucho tiempo, pero que sepas que esa es una de las cuantas razones por las que muchos dejamos de verte, lo lamento

@ReviewerRandom | 10/8/2021, 05:30:17 #3

@@nehuenmutiozabal6339 Perdón si te sentiste aludido; pero cuando usé el clip de "I-Van" en mi review de Virtual Hero, no tuvo nada que ver contigo. Ni siquiera recordaba eso ni tu existencia. =P

Lo usé porque es un chiste del bananero muy conocido, y era un buen ejemplo de un chiste vulgar que funciona, en lugar del "Pollazilla" del Rubius.

Cuando pongo cosas en mis videos son porque a mí me resultan útiles o entretenidas, no por "rencillas" con seguidores. Con suerte me acuerdo de con quién discutí ayer; no voy a estar dedicando un segmento de un video para eso XD

👍 2

@nehuenmutiozabal6339 | 10/8/2021, 05:50:26 #4

@@ReviewerRandom bien por ti hombre, tan bien que de hecho se lo hiciste como a 4 personas luego de lo que sucedió con eso
Muevete y sigue con tu vida, ya dije lo que tenía que decir y si a ti no te parece perfecto pero que sepas que eso ya paso con muchos otros
Si ves un comentario que tiene una opinión subjetiva, o directamente lo apartas y continuas con lo tuyo o directamente comete los mismos errores de siempre

Por cierto, sobre cuando discutimos sobre lo de Thundercats roar donde me llevaste la contraria de que no iba a ser una cagada y que no podíamos juzgarlo de forma subjetiva ni siquiera su estilo artístico...como te quedo el ojo al ver el fracaso que fue? ;D

@ReviewerRandom | 10/8/2021, 02:13:59 #5

@@nehuenmutiozabal6339 ¿A quienes? En serio que te estás inventando cosas. Nunca pongo nada en mis videos por rencillas personales con nadie. Literalmente te tomaste personal lo de I-van cuando no tenía nada que ver contigo.

Y sobre lo de ThunderCats Roar: si, fue un fracaso, pero principalmente porque la gente no le dio la oportunidad, y porque Warner hizo un pésimo trabajo de marketing (como el crossover con Teen Titans Go cuando aun no se había estrenado, y el mal guiño a la muerte del actor de voz de Panthro). Eso poco tiene que ver con la calidad real de la serie (la mayoría de la gente que la critica con suerte vio el trailer). Hay montones de series o películas que son basura y tienen éxito, y otras que son buenas y no tienen buenos resultados.

No tienes que opinar igual que yo sobre la serie, pero mínimo sería bueno que la criticaras con motivos reales, en lugar de decir de "es mala porque fracasó".

👍 3

@nehuenmutiozabal6339 | 10/8/2021, 02:49:37 #6

@@ReviewerRandom 1 Noup, no me lo estoy inventando, y si crees que no hay otras personas que no les sucedió lo mismo ese es tu problema. Y 2, No, jodete, tirarle la culpa al público es una excusa patética y la situación de otras series es tema aparte, si bien tuvo un pésimo marketing la serie salió y fue una completa mierda incluso para los que les dieron una segunda chance, todo el mundo la veía venir y teníamos razón, vive con ello

@ReviewerRandom | 10/8/2021, 02:59:40 #7

@@nehuenmutiozabal6339
1. Ok, entonces dime cuándo.
2. ¿Sabes que el público se dedicó a odiarla desde el propio trailer? La respuesta fue tan negativa que tuvieron que retrasar su

estreno 1 año.

Y dime, ¿qué tiene de "mierda"? ¿Que los dibujos son feos? ¿Que la "épica" historia de los ThunderCats (que nunca lo fue, el opening no es toda la serie), no es tratada con seriedad? Porque si fuera por eso, no podríamos tener las montones de versiones de Batman... incluyendo The Brave and the Bold...

Algunos (como Dross) hasta se inventaron que tenía "corrección política" sólo porque Cheetarah tiene el pelo corto y porque Tygra (Tigro) sufre "por ser el blanco"... cuando en realidad es por ser el serio y el más viejo (de hecho es una referencia a que él siempre era el que le pasaban las cosas malas en la original).

Muchos dicen que es porque "es como Teen Titans Go". Pero a Teen Titans Go le va excelente (incluso si yo no soy su público), y ni siquiera tienen el mismo tipo de humor.

La predisposición del público hace mucho.
👍 3

@nehuenmutiozabal6339 | 10/8/2021, 03:16:05 #8
@@ReviewerRandom 1 Revisa tus comentarios y los de este video, si no los encuentras pues bien por ti. 2 Esto, esto es por lo que no le caes a la gente. En ningún momento dije que la serie fuese mierda por el estilo de dibujo, máximo dije que no me convencía y no era para mi, eso te lo sacaste del culo. Por más que la gente odiase la serie algunas personas les dieron el beneficio de la duda, incluyéndome, y aun así esta se disparo sola en las piernas. Importa un pico lo de She-ra y lo de Dross, y como dije antes las otras series son tema aparte. Si, la manera en que el público recibe una serie hace mucho, pero está en los productores y escritores hacer lo suyo para, bueno ya sabes, MEJORAR y superar expectativas. Y vaya que la barra estaba baja para esta cosa!

@ReviewerRandom | 10/8/2021, 07:54:17 #9
@@nehuenmutiozabal6339
1. Lo que dijiste es que en segmentos de mis videos ponía cosas por "rencillas con mis seguidores", lo que no es verdad.

2. Mira lo que escribiste hace unos comentarios atrás:
"Por cierto, sobre cuando discutimos sobre lo de Thundercats roar donde me llevaste la contraria de que no iba a ser una cagada y que no podíamos juzgarlo de forma subjetiva ni siquiera su estilo artístico...como te quedo el ojo al ver el fracaso que fue? ;D"

Lo que yo dije es que no podían decir que la serie era "cagada" solo por el estilo de dibujo (si no les gusta es otra cosa), y que muchos la estaban odiando sin haberla visto.

No hablé nunca de She-ra. Hablé de Cheetarah, un personaje de Thundercats. Por favor, presta atención al leer.

A este punto, aun no me has dicho por qué consideras que la serie es mala, porque es como si quisieras restregarme en la cara su fracaso como forma de implicar que es mala porque le fue mal; cuando mi único punto era que no pueden decir que una serie es mala sin haberla visto.
👍 3

@nehuenmutiozabal6339 | 10/8/2021, 08:09:28 #10
@@ReviewerRandom @El Reviewer Random @El Reviewer Random 1 Tu palabra contra la mía.
2 Te lo estoy restregando en la cara porque te lo mereces, me armaste un bardo tremendo antes por una opinión meramente subjetiva donde explícitamente dije que si a los demás les gustaba todo bien y aun así saltaste a defender toda la serie, y así termino, con un guión que da flor de cringe

Y ya que estamos en esto, voy a tomarme la libertad de responder lo que habías puesto en la caja de comentarios sobre tu comportamiento en las redes sociales y ese grupito del que mencionaste de youtube:
Si, eres así, y no vas a cambiar, han pasado 4 años y sigues haciendo lo mismo, comportandote de la misma manera y cometiendo los mismos errores. Quierete un poco

Y no, nadie te obligaba en contestar esos comentarios, pero como predecible que eres, simplemente no podías dejarlo pasar de largo, justo como este comentario que ya casi tiene 1 AÑO para desperdiciar tiempo
Eso es todo lo que te tengo para decir

@ReviewerRandom | 10/8/2021, 08:13:30 #11
@@nehuenmutiozabal6339 Ok, te haré caso y no desperdiciaré más tiempo contigo.
👍 3

@entendiendo.la.belleza | 16/12/2020, 07:43:31 #33

ggwp reviewer random :(

👍 3

▲ Hide 1 replies

@ReviewerRandom | 10/8/2021, 03:17:17 #1

Hey, regresé en diciembre =)

👍 1

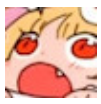

@rakice_kr3490 | 16/12/2020, 08:48:30 #34

F

👍 2

@BetamaxTM | 19/12/2020, 11:35:59 (edited 19/12/2020, 11:36:19) #35

Actualización 19/12/2020: Acaba de cerrarle la cuenta producto de un hackeo.

▲ Hide 2 replies

@ReviewerRandom | 10/8/2021, 03:11:10 #1

Ya no :)

👍 7

@BetamaxTM | 11/8/2021, 09:08:27 #2

@@ReviewerRandom □□□

👍 1

@etesech565 | 22/2/2021, 02:20:37 #36

0:00 de verdad es la música de la descripción?? Es que suena más como remix jsbsjsbs

👍 2

@vaasnayajimenez7680 | 22/4/2021, 02:36:31 #37

Podría acerle un video a Doom y a kalzifer

👍 2

@ReviewerRandom | 10/8/2021, 03:47:26 #38

Hola. Supongo que llegué 2 años tarde XD.

Es un poco extraño ser yo el analizado o criticado, pero agradezco la atención y el aprecio por mi trabajo.

Respecto a lo del "comportamiento en redes sociales", supongo que tengo que explicarlo. Soy una persona un tanto impulsiva, y tengo muy poca tolerancia la estupidez o la falta de humanidad. Por eso, en muchas ocasiones al ver a gente haciendo comentarios machistas/racistas/fascistas, he atacado con fuerza, tratando de "ponerlos en su lugar" (que si, es un poco absurdo, pero es catártico; ya que muchos de ellos viven en cámaras de eco donde pueden decir basura sin recibir ninguna réplica). En lo personal, lo reconozco como un grave defecto, que he hecho grandes esfuerzos por arreglar de mi personalidad, pero en el cual vuelvo a caer de vez en cuando (aunque cada vez menos).

Sobre lo de la "sensibilidad en los gustos"... tampoco es tanto eso. Durante un periodo, hubo un grupo de Youtubers que se dedicaron a denostarme, al punto de que era hostigante. A veces yo podía estar hablando de cualquier cosa, y venía algún tipo a decir "Dragon Ball Super es mierda" por joder, como si eso fuese una especie de ataque personal. Si no respondía, llegaban más a apoyarlo. Si respondía o bloqueaba, luego salían diciendo que los bloqueaba por "criticar Dragon Ball Super", cuando en realidad era por venir a joder a mis redes. Era una situación perder-perder que afortunadamente ya casi no ocurre (aunque de vez en cuando aparece alguno).

👍 66

▲ Hide 6 replies

@autoclickcaosclave | 11/8/2021, 02:26:53 #1

Gracias Random, igual, sigo consumiendo tu contenido, y si, has mejorado muchos de esos defectos, y con el mismo paso del tiempo me di cuenta que el comportamiento de alguien en X redsocial aparte de youtube, no necesariamente repercute en la calidad de su contenido. Suerte, y gracias por tanto rato de entretención.

👍 30

@ZZAWER-kg5hp | 11/8/2021, 07:02:57 #2

llego tarde
pero llego

👍 3

@deeimosnedhem7693 | 15/8/2021, 11:14:53 #3

@@autoclickcaosclave hablas de zowl

👍 1

@sopaipillacultural9281 | 16/10/2021, 10:42:14 #4

Igual se entiende con comentarios como "las mujeres no deberian votar porque son muy sentimentales" XDDDDDD

👍 5

@untipoinanimado2352 | 25/4/2023, 11:59:54 #5

no le hagas caso reviewer nooo

👍 1

@lanuevacaretaker9887 | 12/11/2024, 03:25:42 #6

@@sopaipillacultural9281 si zd

@Gatuxlaza | 5/10/2023, 11:41:55 #39

El comienzo del creador del cp

👍 13

▲ Hide 3 replies

@LaughOutMacbeth | 10/10/2023, 09:43:33 #1

GAY

@Gatuxlaza | 10/10/2023, 10:10:13 (✎ edited 12/6/2024, 05:38:08) #2

@@LaughOutMacbeth cállate y arrodíllate

👍 6

@FranmolU | 3/12/2023, 05:59:18 #3

De hecho 🤞 su primer video fue un edit del trailer de BattleField con los distintos grupos y usuarios de páginas de memes de Facebook, pero la privatizó o borró o qué se yo.

👍 5

@LaughOutMacbeth | 10/10/2023, 09:43:20 #40

00:00 Nace un Dios del Olimpo 😎

👍 1

▲ Hide 1 replies

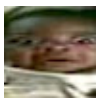

@Rodrigo_Sánchez-m2f | 7/2/2025, 12:35:04 #1

Bruh

@FranmolU | 3/12/2023, 07:18:06 (edited 3/12/2023, 07:34:58) #41

Canciones:

(0:01) Joakim Karud - Vibe With Me

(2:49) MSB - Dérapage Auditif

(6:28) Joakim Karud - Rock Angel

(7:05) Aczino vs Nitro, Intrumental (God Level)

(8:37) Orlath - Naranainah

@unamulticuentashitpostercu3236 | 7/2/2025, 12:10:29 #42

Aqui nace un cepero😎😎